

## SANGLE DE REDRESSEMENT AU LIT

RÉFÉRENCE :

SI21638



**A**SSIOLI® est une sangle de redressement au lit destinée à rester en permanence à disposition du patient dans son lit.

Le patient, allongé dans son lit, tire sur la sangle de redressement en passant ses mains progressivement de poignée et en poignée (5 poignées disponibles au total), pour passer plus facilement de la position allongé à la position assis.

La sangle s'installe facilement sur tout type de lit, sans outil, sur le principe de la fixation en "queue de vache".

ASSIOLI® permet de redonner un peu plus d'autonomie au patient sans qu'il ait à recourir systématiquement à l'aide d'un accompagnant pour se redresser.

ASSIOLI® est, idéalement, associée à la fonction relève-buste du lit ■

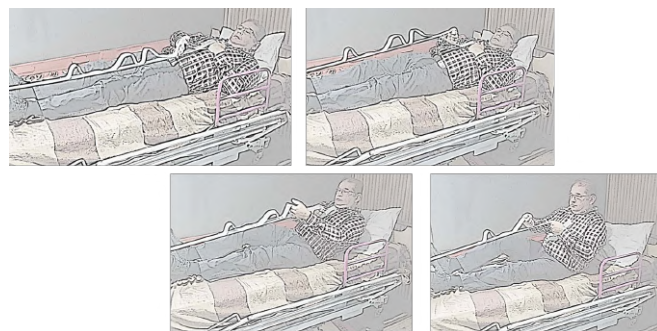

VISIONNEZ NOS VIDÉOS SUR LA CHAÎNE ALTER ECO SANTÉ

YouTube



### LES PRODUIT

La sangle est **légère**.

Facile à utiliser et à installer, **la sangle peut rester à demeure dans le lit**.

**Rend de l'autonomie au patient.**

#### ALTER ECO SANTE

7 IMPASSE PRADIÉ – 31270 VILLENEUVE TOLOSANE – FRANCE

TÉL. 05 34 46 03 76 / FAX 05 34 46 13 65

CONTACT@ALTERECOSANTE.NET / WWW.ALTERECOSANTE.NET

REJOIGNEZ-NOUS SUR FACEBOOK 

VOTRE CONSEILLER

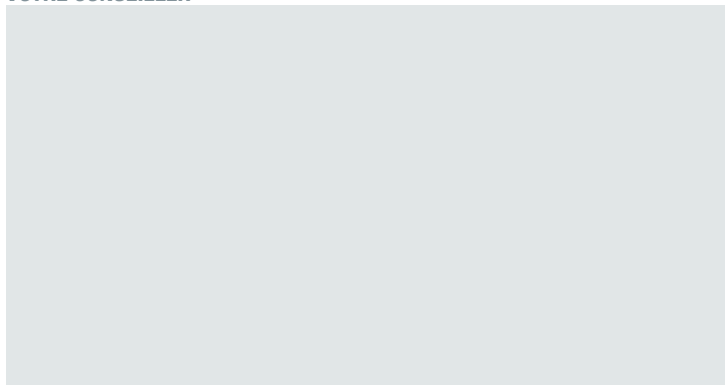

## FICHE TECHNIQUE

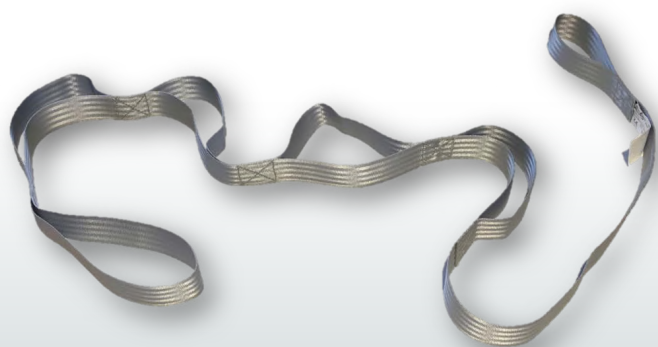

PRODUIT :	ASSIOLI®
DESCRIPTION COURTE :	SANGLE DE REDRESSEMENT AU LIT
RÉFÉRENCE :	SI21638
DATE DE MISE À JOUR :	04/12/2018
CLASSE DE DISPOSITIF :	CLASSE 1
GARANTIE* :	2 ANS
N° D'IDENTIFICATION UDI :	03760311370939
GÉNÉRATION DE PRODUIT :	1
POIDS :	200 G
CHARGE MAXIMALE ADMISSIBLE :	150 KG
FABRICANT :	ALTER ECO SANTÉ
ORIGINE :	FRANCE ET OCCITANIE

\* Dans le cadre d'une utilisation normale et du respect des préconisations d'entretien du fournisseur

INDICATIONS D'UTILISATION :	Indiqué pour les sujets présentant une faiblesse musculaire modérée des membres supérieurs, ayant une tenue du tronc et une capacité à comprendre les consignes simples. Doit être utilisé à plat sur le lit. Le patient allongé dans son lit tire sur la sangle de redressement en passant ses mains progressivement de poignée et en poignée, pour passer plus facilement de la position allongé à la position assis.
CONTRE-INDICATIONS ET SÉCURITÉ :	<b>Ne pas utiliser en dehors des indications d'utilisation précédemment citées.</b> <b>Ne pas utiliser en dehors du lit.</b> <b>Ne pas laisser au sol après utilisation.</b>
HYGIÈNE ET ENTRETIEN :	LES PRODUITS DE NOTRE GAMME SE CONFORMENT AUX PROTOCOLES DE DÉSINFECTION HOSPITALIÈRE. Protocole de « nettoyage/désinfection et de compatibilité surfaces hautes » mis au point par la Société ANIOS. <b>Produits prohibés :</b> Solvants, bases, acides, eau de javel et produits abrasifs. <b>Produit recommandé :</b> Détergent désinfectant surfaces hautes. Nettoyage possible à l'eau savonneuse sans utiliser de jet sous pression. Lavage en machine à 40°C, séchage à 65°C.
STOCKAGE :	Stocker dans un endroit propre et ventilé, à l'abri de l'humidité et de fortes variations de température (+10°C / +30°C).
COMPOSITION :	Nylon.
DIMENSIONS :	Longueur : 175 cm. Largeur : 3,8 cm.
CONDITIONNEMENT :	1 sac PE contenant la sangle de redressement ASSIOLI® et sa notice technique.
COULEUR :	Gris.